

Atlas Contrôle
Chaussée De La Hulpe 181 box 1
1170 Brussels

RAPPORT DE CONTROLE D'INSTALLATION ÉLECTRIQUE DOMESTIQUE

Numéro de rapport:

39.856

Date du contrôle:

06/03/2024

Lieu du contrôle:

OUDSTRIJDESLAAN LOT1 1820
STEENOKKERZEEL Belgique

Testeur d'installation:**Agent-visiteur:**

Ismael Raoudi

Type de contrôle:

Avant mise en service (Livre 1 6.4)

Date d'émission:

V1 07/03/2024 07:09:42

Prochaine visite avant le:

06/03/2049

Donneur d'ordre

Nom

MUHSIN CULHAOGLU

Adresse

OUDSTRIJDESLAAN LOT1, 1820 STEENOKKERZEEL, Belgique

Email

cul.muhsin@gmail.com

Base(s) réglementaire(s)



663 - INSP

RGIE. Règlement général des installations électriques

Données générales

Adresse de l'installation

OUDSTRIJDESLAAN LOT1 1820 STEENOKKERZEEL Belgique

Type de locaux

Maison

Propriétaire, gestionnaire ou exploitant

MUHSIN CULHAOGLU

Adresse du propriétaire

OUDSTRIJDESLAAN LOT1 1820 STEENOKKERZEEL Belgique

Installateur

Données du raccordement

GRD

Fluvius

Numéro de compteur

-

Code EAN

-

Liaison compteur-tableau

XVB 4X10

Tension de service

3 x 400 V + N

Protection générale

40 A 4P

Atlas Contrôle

Chaussée De La Hulpe 181 box 1

1170 Brussels

Contrôles

Schémas/plans	Liaisons équipotentielles	Fondations	Installation électrique
OK	OK	après 81	après 81
Description de l'installation -			
Nombre de tableaux		1	
Différentiel de tête		300mA - 40A - type A	
Test BP du DDR		OK	
ΔI_n		OK	
Contrôle de l'état		OK	
Matériel fixe		OK	
Protection contre les contacts directs		OK	
Protection contre les contacts indirects		OK	
Protection contre les surintensités		OK	
Prise de terre		Piquet	
Résistance de terre (Ω)		8	
Isolement ($M\Omega$)		0,51	

Conclusions

CONCLUSION : CONFORME

Le contrôle réalisé par Atlas Contrôle a porté sur les parties visibles de l'installation normalement accessibles. L'installation électrique est conforme aux prescriptions du Livre 1 du RGIE (Arrêté royal du 8/09/2019 : C-2020/30795 + C- 2020/30794) concernant les installations électriques à basse et à très basse tension. Atlas Contrôle certifie que l'agent-visiteur a scellé le dispositif de protection à courant différentiel résiduel placé à l'origine de l'installation électrique et qu'il a visé le ou les schémas unifilaires et le ou les plans de position. La prochaine visite de contrôle est à effectuer au plus tard dans les 25 années suivant le contrôle.

Signature de l'agent-visiteur

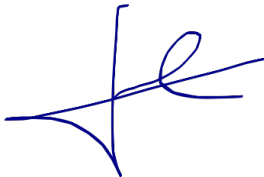

Atlas Contrôle

Chaussée De La Hulpe 181 box 1

1170 Brussels

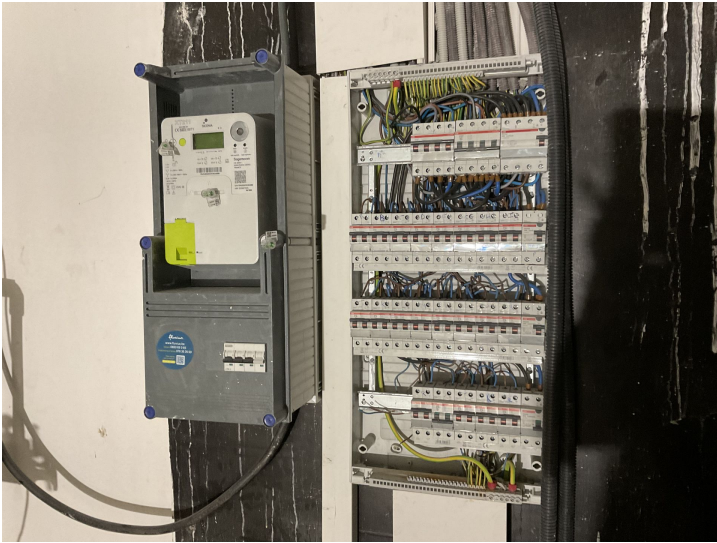

Tableau 1

Liste des remarques

Libellé	Référence
Ce contrôle ne comprend que les parties visibles et normalement accessible de l'installation. Sauf mention contraire, les appareils et équipements raccordés à l'installation fixe ne font pas partie du contrôle.	RDE4
Ce contrôle ne comprend que ces parties de l'installation électrique comme indiquées sur les parties correspondantes (et signées) des schémas.	RDE5
L'éclairage n'est pas encore installé définitivement.	RDE7
La salle de bains n'est pas encore terminée : baignoire et/ou douche ne sont pas encore installées. Les volumes dans la salle de bains ou la salle de douches doivent être pris en compte lors du placement final de la baignoire et/ou la douche.	RDE8
La cuisine (et les appareils) n'est pas encore placée.	RDE9
L'installation électrique est hors tension. Le bon fonctionnement des dispositifs de protection à courant différentiel-résiduel ne peut pas être testé.	RDE18
L'installation électrique est hors tension. L'exactitude des schémas de l'installation électrique (schéma unifilaire et plan de position) ne peut pas être vérifiée entièrement (p.ex. raccordement effectif des éléments électriques aux fusibles/disjoncteurs indiqués).	RDE19

Libellé	Photo
---------	-------