

woning 1 | woning 2 | woning 3



VOORGEVEL nieuw - 1/50

GEVELMATERIALEN

- 1- Vormsteen : rustiek - grijs-geel over roze-rood
- 2- Dak : dakpan - zwart - type sneldek
- 3- Schrijnwerk : PVC - beige-wit
- 4- Dorpels : blauwe hardsteen
- 5- Deur : houten schrijnwerk
- 6- Rw-geleider - goten : zink
- 7- Dakoversteken-staande band : Ayous
- 8- Sectionele poort
- 9- Metalen balustrade : zwart
- 10- Vormsteen : grijs genuanceerd
- 11- Schrijnwerk : PVC - antraciet
- 12- Houten belasting
- 13- Alu. dakrandprofiel

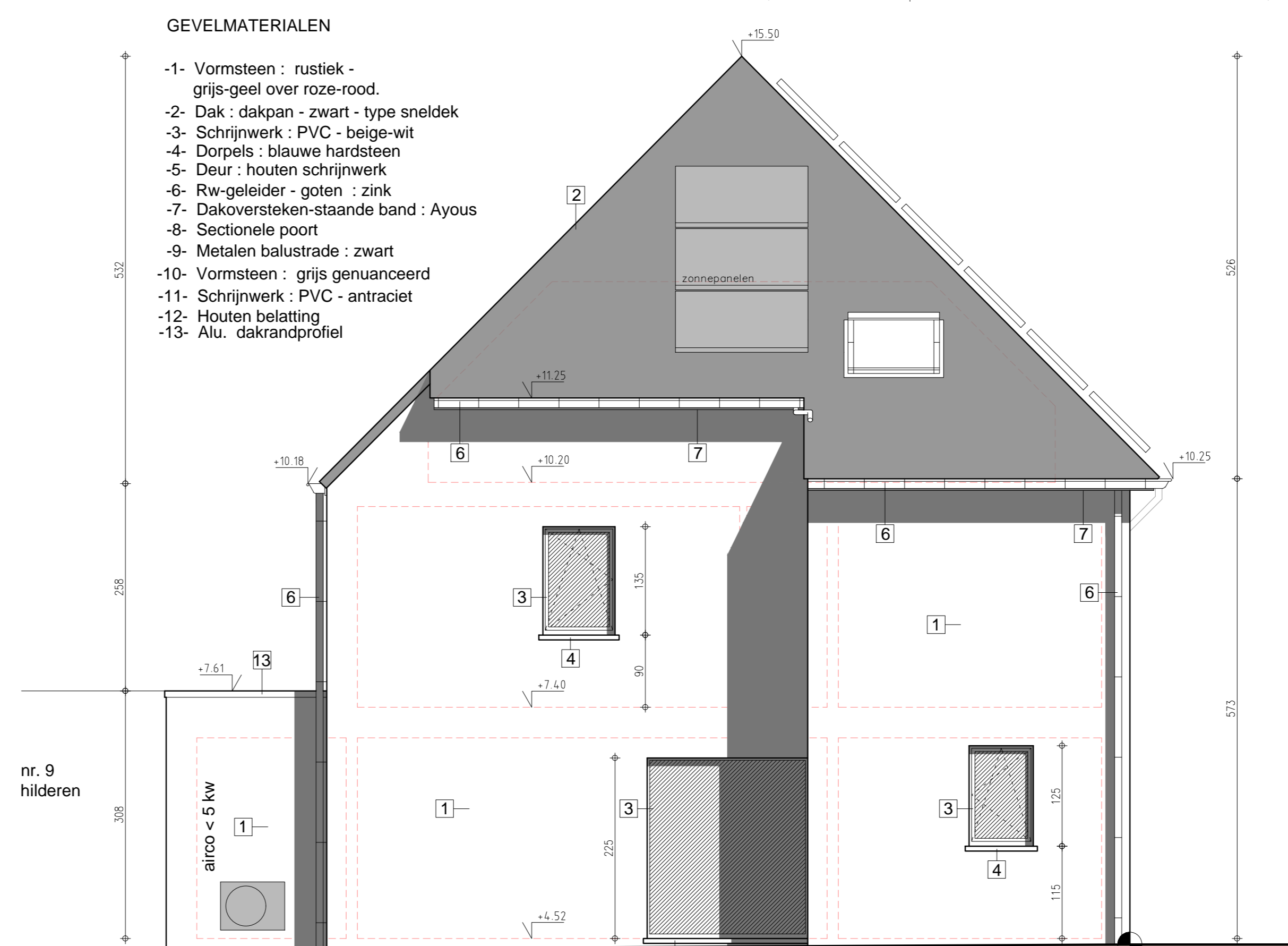

ZIJGEVEL woning 1 - nieuw - 1/50

legende

- DRAGEND METSELWERK OF SCHEIDINGSWANDEN
- PARAMENT
- GEWAPEND BETON
- FUNDERINGSBETON
- AKOESTISCHE ISOLATIE
- ISOLERENDE STEEN
- ISOLATIE

- rookmelder
- RIOLERING
- fao
- dco
- bestaande opmuring
- bestaande wachtbouw
- teceleren

woning 3 | woning 2 | woning 1



ACHTERGEVEL nieuw - 1/50

- 1- Vormsteen : grijs-geel ov
- 2- Dak : dakpa
- 3- Schrijnwerk
- 4- Dorpels : bla
- 5- Deur : hout
- 6- Rw-geleider
- 7- Dakoverstek
- 8- Sectionele p
- 9- Metalen balk
- 10- Vormsteen :
- 11- Schrijnwerk
- 12- Houten bela
- 13- Alu. dakran

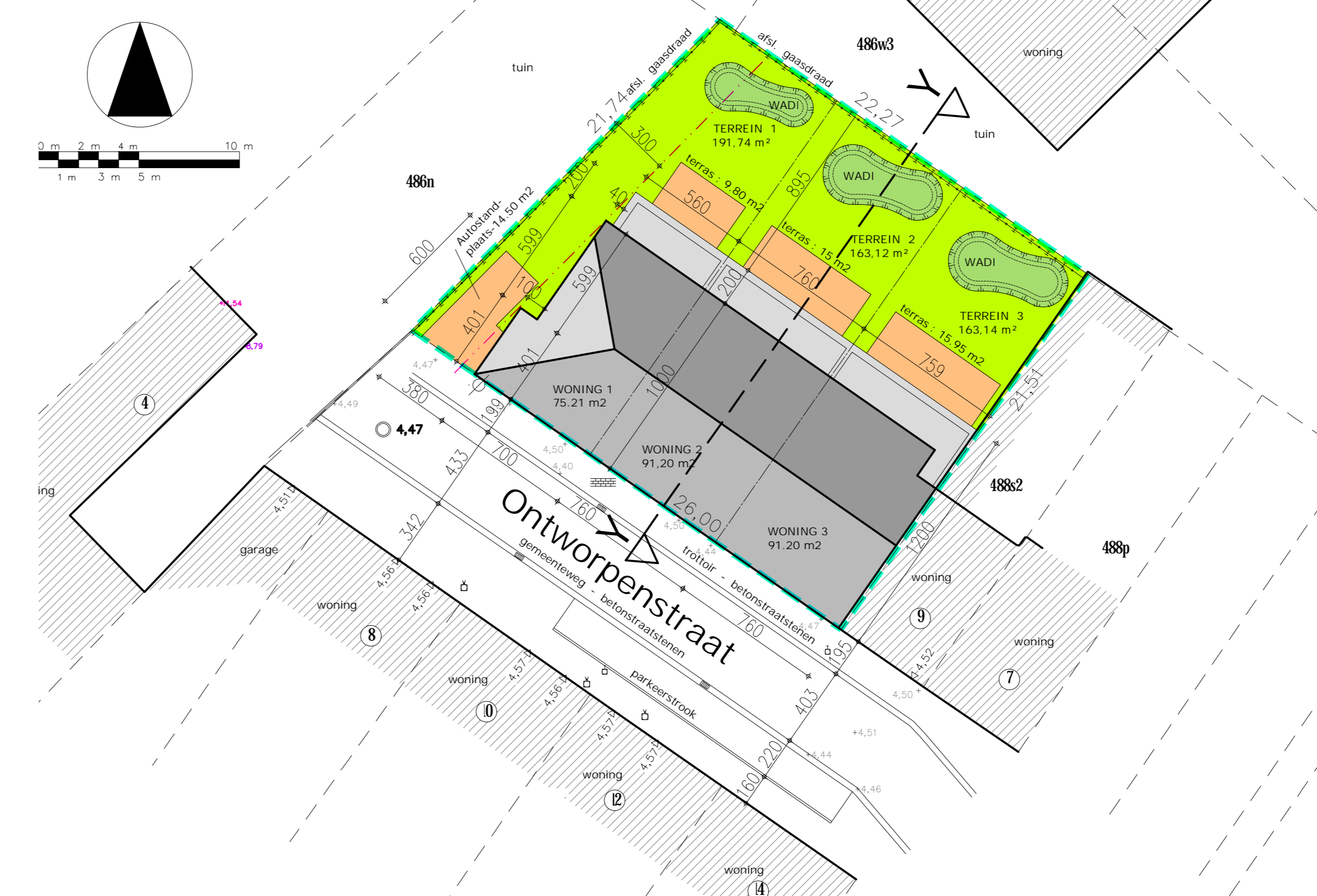
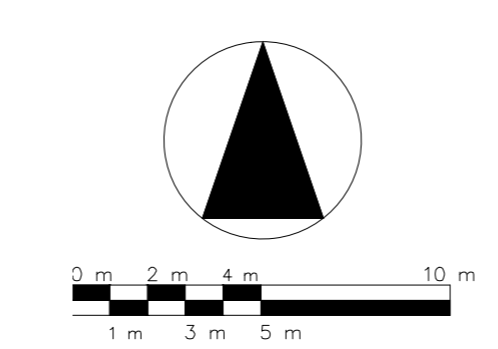

inplantingsplan 1/200

datum : 04/12/2025 ONTWERP datum : 07/12/2025 VOORONTWERP 3 datum : 22/10/2025 VOORONTWERP 2 datum : 18/08/2025 VOORONTWERP 1	
PROVINCIE	West-Vlaanderen
STAD	OOSTENDE 8400
ONTWERP	bouwen van drie woningen
LIGGING	ONTWERPENSTRAAT 11 OOSTENDE
KADASTER	9 de Ard-Stene Sec.B nr. 48812
PLAN	GELIJKVLOERS - VERDIEPING 1 GEVELS - INPLANTINGSPLAN
BOUWHEER	WONINGBOUW BLOMME bv Zaakvoerder dhr. Pieter Blomme Roeseleersweg 12 8820 TORHOUT
ONTWERPER	A-PLAN ARCHITECT PIET STEYAERT ZEEDIJK 8 8620 NIEUWPOORT piet.steyaert@myonline.be
0475 45 49 23	
goedgekeurd	
DE AANNEMER	DE OPDRACHTGEVER
school 1/50	1/1